

★★★★★  
**โรงแรม 4 ดาว**

التصيران العماني  
**OMAN AIR**

**บินภายใน 2 ชั่วโมงนเร็ว!**

**PV-CAI7DBUS-WY**

**7วัน / 5คืน**

# EGYPT

**ไคโร ออบูซิมเบล อัสวาน**

**เริ่มต้น**

## 79,988.-

**ก.ค. 69 - มี.ค. 70**

- วิหารออบูซิมเบล
- วิหารเทพีเฟอร์มารี
- วิหารคอมออมโบ
- วิหารเอ็ดฟู, วิหารลักซอร์
- วิหารคานิค, ฮัตเชพสุต

**GEM + NMEC**  
**เข้า 2 พิพิธภัณฑ์ระดับโลก**

🗑️ ป้ายขึ้นกระเป๋า 30 kg.    🛡️ รวมประกันเดินทาง    ✅ เข้าชม 2 พิพิธภัณฑ์    ✅ รวมค่าเข้าชม พิพิธภัณฑ์    📷 ฟิล์มถ่ายรูป 30 - 45 ฟิล์ม สำหรับถ่ายภาพเดินทาง

**ทัวร์อียิปต์ดี**

เส้นทางการบิน	เวลาออกเดินทาง - เวลาถึงปลายทาง	เที่ยวบิน
สุวรรณภูมิ BKK - มัสมัก MCT	09.00 - 11.50	WY818
มัสมัก MCT - ไคโร CAI	14.40 - 18.00	WY405
<b>ไคโร CAI - อัสวาน ASW</b>	<b>05.25 - 06.45</b>	<b>MS280</b>
<b>ลุกซอร์ LXR - ไคโร CAI</b>	<b>21.10 - 22.20</b>	<b>MS269</b>
ไคโร CAI - มัสมัก MCT	01.45 - 06.40	WY408
มัสมัก MCT - สุวรรณภูมิ BKK	08.40 - 17.45	WY815

## รายละเอียดโปรแกรม

วันแรก : สหามบินสุวรรณภูมิ - สหามบินมัสมัก - สหามบินไคโร



05.30 น. คณะผู้เดินทางพร้อมกัน ณ สหามบินสุวรรณภูมิ อาคารผู้โดยสารขาออกระหว่างประเทศ ชั้น 4 ประตูทางเข้าที่ 4 เคาน์เตอร์สายการบินโอมาน แอร์ ซึ่งมีเจ้าหน้าที่บริษัท คอยให้การต้อนรับพร้อมอำนวยความสะดวกด้านสัมภาระแก่ท่าน



\*\*\* เที่ยวบินหรือเวลาอาจมีการเปลี่ยนแปลง ทั้งนี้ขึ้นอยู่กับสายการบินเป็นผู้กำหนด \*\*\*

ทางบริษัทฯ ขอสงวนสิทธิ์ในการจัดที่นั่งบนเครื่องบิน เนื่องจากบัตรโดยสารเครื่องบิน เป็นแบบพุ่มคณะ การจัดที่นั่งเป็นระบบ RANDOM ไม่สามารถเลือกที่นั่งได้ และที่นั่งอาจจะไม่ได้นั่งติดกัน ทั้งนี้เป็นไปตามเงื่อนไขของสายการบินเป็นผู้กำหนด





09.00 น. ออกเดินทางโดยสายการบิน โอมาน แอร์ เที่ยวบินที่ "WY 818 (บริการอาหารและเครื่องดื่มบนเครื่องพร้อมสิ่งอำนวยความสะดวกความบันเทิงครบครัน)

11.50 น. เดินทางถึงท่าอากาศยานมัสกัต ประเทศโอมาน เพื่อแวะเปลี่ยนเครื่อง

14.40 น. ออกเดินทางโดยสายการบิน โอมาน แอร์ เที่ยวบินที่ WY 405

18.00 น. ถึงสนามบินนานาชาติกรุงไคโร เจ้าหน้าที่บริการด้าน VISA คอยอำนวยความสะดวกแก่คณะทัวร์ (เวลาท้องถิ่นช้ากว่าประเทศไทย 4 ชั่วโมง) หลังจากผ่านพิธีการตรวจคนเข้าเมืองและศุลกากรแล้ว รับสัมภาระกระเป๋าเดินทางและทำธุระส่วนตัว นำท่านขึ้นรถบัสปรับอากาศนำท่านเดินทางสู่ตัวเมือง เมืองไคโร



ค่ำ ๒๑ รับประทานอาหารค่ำ ณ ภัตตาคารอาหารท้องถิ่น

🏠 นำท่านเข้าสู่ที่พัก **Pyramids Resort by Jaz** หรือเทียบเท่าระดับ 4 ดาว @ CAIRO

## วันที่สอง

- ไคโร
- แกรนด์ อียิปต์ มิวเซียม
- มหาพีระมิดกิซา
- มหาสฟิงซ์



เช้า ๒๒ รับประทานอาหารเช้า ณ ห้องอาหารของโรงแรม

นำท่านชม มหาพีระมิดกิซา หรือ THE GREAT PYRAMID OF GIZA อายุเก่าแก่กว่า 5,000 ปี ได้รับการยกย่องว่าเป็น 1 ใน 7 สิ่งมหัศจรรย์ของโลก เป็นสถานที่ฝังพระศพของเมืองเลโทโพลิสโบราณ

(ปัจจุบันคือกรุงไคโร) ครอบคลุมพื้นที่ 2,000 ตร.ม. บนที่ราบสูงทางทิศตะวันออกเฉียงใต้ เป็นที่ตั้งของมหาปิรามิด 3 องค์ ซึ่งองค์ฟาโรห์แห่งอียิปต์โบราณสร้างขึ้นเพื่อฝังพระศพของพระองค์เอง นับเป็นสิ่งก่อสร้างที่ยิ่งใหญ่และเก่าแก่ที่สุดของโลก ใช้เวลาก่อสร้างทั้งสิ้นประมาณ 30 ปี สร้างจากแท่งหินขนาดใหญ่ แต่ละก้อนหนักกว่า 2 ตัน หินแต่ละก้อนวางชิดติดกันแบบแนบสนิท แม้แต่กระดาษก็สอดไม่ผ่าน ให้อ่านได้ชมความยิ่งใหญ่ของสิ่งก่อสร้างที่แสนมหัศจรรย์ ท่านจะพบกับพีระมิดที่กษัตริย์สามหลังใหญ่ ๆ ดังนี้คือ โดยเรียงจากขวาไปซ้าย



• **พีระมิดของฟาโรห์คูฟู KHUFU** เป็นพีระมิดที่สูงที่สุด

เดิมมีความสูง 146 เมตร ปัจจุบันสูง 138 เมตร เพราะส่วนยอดได้พังทลายไปบ้างจึงทำให้เตี้ยลงกว่าเดิมเล็กน้อย ฟาโรห์คูฟูเป็นฟาโรห์องค์ที่ 2 แห่งราชวงศ์ที่ 4 (2589-2566 ก่อน ค.ศ.)



• **พีระมิดของฟาโรห์คาเฟร KHAFRE** เดิมมีความสูง 143 เมตร ปัจจุบันสูง 136 เมตร ฟาโรห์คาเฟรเป็นลูกชายของฟาโรห์คูฟูค ส่วนรูปแกะสลักหินที่มีลำตัวเป็นสิงโต มีศีรษะและใบหน้าเป็นมนุษย์ คือ สฟิงซ์ที่เชื่อว่าแกะสลักเป็นพระพักตร์ของฟาโรห์คาเฟรเจ้าของพีระมิดหลังนี้

• **พีระมิดของฟาโรห์เมนคูเร MENKAURE** มีขนาดเล็กที่สุด มีความสูง 65 เมตรและมีพีระมิดของราชินีอีกสามหลัง ฟาโรห์เมนคูเร คือลูกชายของฟาโรห์คาเฟรและเป็นหลานของฟาโรห์คูฟู)



\* (ค่าบริการไม่รวมค่าเข้าชมภายในตัวพีระมิด) ค่าใช้จ่ายในการเข้าชมพีระมิดโดยประมาณ 1,500 ปอนด์อียิปต์ โดยสามารถตัดสินใจและซื้อเพิ่มเติม ณ จุดบริการจำหน่ายบัตร (รับเฉพาะบัตรเครดิต) หรือสอบถามได้ที่หัวหน้าทัวร์และมัคคุเทศก์ท้องถิ่น

จากนั้นนำท่านเดินทางสู่บริเวณลานชมวิว **Panorama** ท่านจะได้เห็นวิวปิรามิดในมุมกว้าง และเห็นปิรามิดเรียงตัวกันทั้ง 3 หลัง ให้ท่านได้ถ่ายภาพตามอัธยาศัย หรือท่านสามารถ ชี้อูฐ ชมทิวทัศน์รอบๆ โดยมีหมีปิรามิดเป็นฉากหลัง อิสระเดินเที่ยวตามอัธยาศัย



จากนั้นนำท่านเดินทางถ่ายภาพด้านหน้า **มหาสฟิงซ์ (THE GREAT SPHINX OF GIZA)** (ใช้ระยะเวลาเดินทางประมาณ 10 นาที) มหาสฟิงซ์ ตั้งอยู่ด้านหน้าของพีระมิดคาเฟร ซึ่งเป็นส่วนหนึ่งของหมู่พีระมิดแห่งกิซา และยังเป็นสฟิงซ์ที่มีขนาดใหญ่ที่สุดในโลก แกะสลักจากหินหินธรรมชาติเพียงก้อนเดียว มีส่วนหัวเป็นพระพักตร์ของฟาโรห์และลำตัวเป็นสิงโต มีหน้าที่เปรียบเสมือนเป็นตัวแทนของกษัตริย์ และมีพลังพิเศษเพื่อปกป้องพระศพและทรัพย์สมบัติที่อยู่ภายในพีระมิด

### เที่ยง **📍 รับประทานอาหารกลางวัน ณ ภัตตาคารอาหารท้องถิ่น**

นำท่านเข้าสู่โลกแห่งอารยธรรมโบราณ ณ **"แกรนด์ อียิปต์ มิวเซียม" (THE GRAND EGYPTIAN MUSEUM)** เป็นพิพิธภัณฑ์โบราณคดีที่ใหญ่และทันสมัยที่สุดในโลก ตั้งอยู่ใกล้กับกลุ่มพีระมิดแห่งกิซา รวบรวมโบราณวัตถุอียิปต์โบราณกว่า **100,000 ชิ้น** จัดแสดงด้วยเทคโนโลยีสมัยใหม่ ผสมผสานประวัติศาสตร์กับสถาปัตยกรรมระดับโลก เริ่มต้นจาก รูปปั้นฟาโรห์รามเสสที่ 2 ขนาดมหึมา ที่ยืนตระหง่านต้อนรับทุกท่าน ณ โถงใหญ่ สร้างความประทับใจตั้งแต่ก้าวแรก **ไฮไลต์ที่พลาดไม่ได้คือ คอลเล็กชันโบราณวัตถุของฟาโรห์ตุตันคาเมน ที่จัดแสดงแบบครบชุดเป็นครั้งแรกในประวัติศาสตร์ กว่า 5,400 ชิ้น ที่ไม่เคยจัดแสดงที่ไหนมาก่อน! สมบัติล้ำค่าทั้งเสื้อผ้า รองเท้า เครื่องประดับ ไปจนถึง... "ชุดชั้นใน" ของฟาโรห์!** ทั้งหมดถูกค้นพบโดยนักโบราณคดีชาวอังกฤษชื่อดัง ฮาเวิร์ด คาร์เตอร์ เมื่อปี 1922 และวันนี้ได้นำมาจัดแสดงร่วมกับการเล่าเรื่องราวชีวิตของตุตันคาเมนอย่างลึกซึ้ง ชวนให้รู้สึกเหมือนเราได้เข้าไปใกล้ชิดกับกษัตริย์หนุ่มแห่งอียิปต์องค์นี้อย่างแท้จริง



ไฮไลท์สำคัญ จัดแสดง สมบัติของฟาโรห์ตุตันคาเมน (Tutankhamun) แบบครบชุดมากที่สุดในโลก โถงบันไดใหญ่ (Grand Staircase) จัดแสดงประติมากรรมฟาโรห์ขนาดมหึมา มองเห็นวิว พีระมิดแห่งกิซา จากตัวอาคาร ห้องจัดแสดงแบ่งตามยุคสมัย ตั้งแต่ยุคก่อนราชวงศ์ จนถึงยุคกรีก-โรมัน



นำท่านเข้าชม **ศูนย์ผลิตและจำหน่ายกระดาษปาปิรุส (PAPYRUS AND COTTON SHOPS)** ซึ่งเป็นกระดาษชนิดแรกของโลกทำจาก ต้นกก (PAPYRUS) ใช้บันทึกข้อความสรรเสริญเทพเจ้าและเหตุการณ์สำคัญต่างๆ นักประวัติศาสตร์เชื่อว่า มีการใช้กระดาษที่ทำจากปาปิรุสมาตั้งแต่ปฐม ราชวงศ์ของอียิปต์ หรือราวๆ 3,000 ปีก่อนคริสตกาล

**ค่ำ** รับประทานอาหารค่ำ ณ ภัตตาคาร (อาหารจีน)

**📍** นำท่านเข้าสู่ที่พัก **Pyramids Resort by Jaz** หรือเทียบเท่าระดับ 4 ดาว @ CAIRO

## วันที่สาม

- ไคโร
- บินภายใน
- เมืองอัสวาน
- วิหารอาบูซิมเบล
- วิหารเนฟเฟอร์ตารี



เช้านี้

📍 รับประทานอาหารเช้า ณ ห้องอาหารของโรงแรม

หลังอาหารเช้าเดินทางไปสนามบินไคโรเพื่อเดินทางไปเมืองอัสวาน

เที่ยวบินภายในประเทศ	เวลาออกเดินทาง - เวลาถึงปลายทาง	เที่ยวบิน
ไคโร CAI - อัสวาน ASW	05.25 - 06.45	MS280

05.25 น. ✈️ ออกเดินทางโดยสายการบิน อีgyptแอร์ เที่ยวบินที่ MS280

\*\*\* เที่ยวบินภายในประเทศ บริษัทของสงวนสิทธิ์ในการเปลี่ยนแปลงตามความเหมาะสมโดยไม่จำเป็นต้องแจ้งให้ทราบล่วงหน้า โดยยึดถือเวลา สถานการณ์ที่เหมาะสมกับโปรแกรมมากที่สุด (จำกัดน้ำหนักกระเป๋า 1 ใบ ไม่เกิน 23 กิโลกรัม)

(อาหารเช้า Breakfast Box บริการระหว่างเดินทาง)

06.45 ✈️ ถึงสนามบินเมืองอัสวาน

นำท่านเดินทางโดยรถปรับอากาศ มุ่งหน้าสู่วิวาหารอาบูซิมเบล โดยระยะทางกว่า 290 กม. ใช้เวลาเดินทางประมาณ 3.5 ชม.



**ชม มหาวิหารอาบูซิมเบล** ซึ่งประกอบด้วยวิหารใหญ่ของ ฟาโรห์รามเสสที่ 2 และวิหารของ เนเฟอร์ติารี ซึ่งเป็นมเหสีที่รักของพระองค์ วิหารอาบูซิมเบลงดงามยิ่งใหญ่อและมีชื่อก้องโลกเพราะเมื่อมีการสร้างเขื่อนขนาดยักษ์ที่อัสวาน ทำให้วิหาร 17 แห่งจมอยู่ใต้น้ำ จนองค์การยูเนสโกต้องมาช่วยยกให้และมหาวิหารอาบูซิมเบลก็ถูกยกขึ้นสูงจากพื้นดิน 65 เมตร ซึ่งเป็นงานที่ยากมากใช้เวลาทั้งสิ้น 4 ปี สิ้นค่าใช้จ่าย 40 ล้านดอลลาร์สหรัฐฯ ภายในวิหารใหญ่มีห้องบูชาและมีรูปสลัก 4 องค์นั่งอยู่ หนึ่งในนั้นคือ ฟาโรห์รามเสสที่ 2 พร้อมด้วยเทพเจ้าต่างๆ อีก 3 องค์ และทุกปีวันที่ 22 ก.พ. และวันที่ 22 ต.ค. ลำแสงแรกของพระอาทิตย์จะสอดส่องเข้าไปต้องรูปสลักและว่ากันว่าวันที่ 22 ก.พ. ตรงกับวันประสูติของฟาโรห์รามเสสที่ 2 ขณะที่วันที่ 22 ต.ค. ตรงกับวันขึ้นครองราชย์ของพระองค์ แสดงให้เห็นถึงความเจริญทางวิทยาการทางการคำนวณของชาวอียิปต์โบราณ



วิหารเนเฟอร์ตารี ตั้งอยู่เคียงข้างมหาวิหารของ รัมเสสที่ 2 ณ อาบูซิมเบล เป็นวิหารที่ พระองค์ทรงสร้างขึ้นเพื่อถวายแด่พระมเหสีอันเป็นที่รัก “ราชินีเนเฟอร์ตารี” และเพื่อบูชาเทพีฮาเซอ์ เทพีแห่งความรัก ดนตรี และความอ่อนโยน

ด้านหน้าวิหารโดดเด่นด้วยรูปสลักขนาดใหญ่ 6 องค์ แกะสลักลงบนหน้าผาหินทราย แสดงพระรูปของ ฟาโรห์รัมเสสที่ 2 สลักกับพระราชินีเนเฟอร์ตารีอย่างสง่างาม ซึ่งถือเป็นสิ่งที่หาได้ยากในศิลปะอียิปต์ โบราณ เพราะโดยปกติรูปสลักของพระราชินีจะมีขนาดเล็กกว่าฟาโรห์อย่างชัดเจน แต่ที่นี่พระนางมี ขนาดใกล้เคียงกัน สะท้อนถึงความรักและความสำคัญที่พระองค์มีต่อพระมเหสี

ภายในวิหารตกแต่งด้วยภาพสลักนูนต่ำที่งดงาม แสดงฉากพิธีกรรม การถวายบูชาเทพเจ้า และภาพ ของราชินีในบทบาทแห่งความศักดิ์สิทธิ์ เสาหินภายในแกะสลักเป็นรูปเทพีฮาเซอ์ประดับอยู่บนหัวเสา อย่างวิจิตร

ปัจจุบัน วิหารแห่งนี้เป็นส่วนหนึ่งของกลุ่มโบราณสถานอาบูซิมเบลที่ได้รับการย้ายที่ตั้งขึ้นใหม่เพื่อ หลีกเลี่ยงการจมน้ำจากการสร้างเขื่อนอัสวาน และได้รับการขึ้นทะเบียนเป็นมรดกโลกโดยยูเนสโก



เที่ยง

📍 บริการอาหารกลางวัน ณ ภัตตาคารท้องถิ่น

จากนั้นนำท่านออกเดินทางกลับสู่เมืองอัสวาน ตามเส้นทางเดิม  
ใช้เวลาเดินทางประมาณ 3.5 ชม.

ค่ำ

📍 บริการอาหารค่ำ ณ ภัตตาคารท้องถิ่น

📍 นำท่านเข้าสู่ที่พัก **Basma Aswan Hotel** หรือเทียบเท่าระดับ 4 ดาว @ Aswan

# วันที่สี่

- เมืองอัสวาน
- วิหารฟิลเล
- วิหารคอมมอมโบ
- วิหารเอ็ดฟู
- เมืองลักซอร์



## เช้า บริการอาหารเช้า ณ ห้องอาหารภายในโรงแรมที่พัก

จากนั้นนำทุกท่านเดินทางสู่ **วิหารฟิลเล (PHILAE TEMPLE TEMPLE OF ISIS)** ตั้งอยู่เมืองอัสวาน ประเทศอียิปต์ เป็นวิหารที่สร้างขึ้นเพื่อบูชาเทพีไอซิส เป็นวิหารที่มีความสำคัญและงดงามมาก ในอดีตวิหารนี้เคยถูกสร้างขึ้นบนเกาะฟีเลกลางแม่น้ำไนล์ แต่เมื่อเขื่อนอัสวานสร้างเสร็จ วิหารทั้งวิหารก็จมอยู่ใต้อะตมุน้ำ นานาชาติจึงเข้ามาช่วยเหลือโดยการทำ ทานบกั้นน้ำ และค่อยๆย้ายหินที่ละก้อนขึ้นมาสร้างวิหารแห่งใหม่ที่เกาะอาากิลเกียแทนที่วิหารเดิมแห่งนี้



นำทุกท่านเข้าชม **วิหารคอมอมโบ (Temple of Kom Ombo)** ชุมชนที่ตั้งอยู่ติดริมแม่น้ำไนล์ บ้านเรือนส่วนใหญ่สูงเพียง 1 หรือ 2 ชั้น ระหว่างทางผ่านแหล่งเพาะปลูกที่สำคัญริมแม่น้ำ นำท่านชม **วิหารคอม-อม-โบ** ตั้งอยู่บนเนินเขาเล็กๆ ที่ล้าออกมาถึงแม่น้ำไนล์ สามารถเห็นวิวของแม่น้ำไนล์อันงดงาม คำว่า “คอม” เป็นภาษาอาหรับ หมายถึงภูเขาเล็กๆ วิหารนี้ถือเป็นวิหารอะโครโพลิสของกรีก หินที่ใช้สร้างแตกต่างกับวิหารอื่นๆ อาจเป็นเพราะถูกปกคลุมด้วยทรายเป็นเวลานาน การวางแบบของพื้นที่แปลกและเป็นเฉพาะตัว เป็นวิหารของเทพเจ้าสององค์ คือ เทพโซเบค (Sobek) เทพเจ้าแห่งความอุดมสมบูรณ์ มีรูปร่างเป็นมนุษย์แต่เศียรเป็นจระเข้ และ เทพเจ้าฮาโรเอริส (Haroeris) เทพเจ้าแห่งการแพทย์อียิปต์โบราณ วิหารนี้สร้างบนเนินเขาริมฝั่งแม่น้ำไนล์ เป็นบริเวณที่มีจระเข้ชุกชุมในสมัยโบราณ วัดนี้จึงบูชาเทพโซเบค ซึ่งมีหัวเป็นจระเข้ และมีจระเข้หม้มมีเก็บรักษาไว้ **ชมภาพแกะสลักพระนางคลีโอพัตรา** ซึ่งเป็นรูปแบบของเครื่องแต่งกายในการทำภาพยนตร์ และภาพแกะสลักที่สำคัญ คือ **ภาพแกะสลักการแพทย์แผนโบราณ** โดยเฉพาะภาพการคลอดลูกของหญิงอียิปต์โบราณ และปฏิทินโบราณ มีร้านค้ามากมายตั้งอยู่ตลอดแนวท่าเรือ ขายเสื้อผ้าและสินค้าพื้นเมือง



เที่ยง

📌 รับประทานอาหารกลางวัน ณ ภัตตาคารอาหารท้องถิ่น

จากนั้นออกเดินทางต่อ มุ่งหน้าสู่เมืองเอ็ดฟู ใช้เวลาเดินทางประมาณ 2 ชม.

นำท่าน ชม **วิหารเอ็ดฟู (TEMPLE OF EDFU)** ซึ่งได้รับการยกย่องว่า เป็นวิหารอียิปต์โบราณที่ยังคงสภาพสมบูรณ์ที่สุด ตั้งอยู่ศูนย์กลางของบริเวณที่อยู่อาศัย สร้างขึ้นเพื่อบูชาเทพเจ้าฮอรัส (Horus) มีเศียรเป็นเหยี่ยว เป็นเทพเจ้าแห่งความดีและฉลาดรอบรู้ มองได้ไกลเหมือนตาเหยี่ยว อดีตวิหารถูกปกคลุมด้วยทรายเกือบถึงยอดตัวเสาและหัวเสาเป็นเวลานาน ปี ค.ศ. 1860 มีการขนทราย ปรากฏว่าตัววิหารยังแข็งแรง แน่นหนา ขนาดของวิหารยาว 137 เมตร มีเสาใหญ่แบบไพรอนที่วัดได้ 79 เมตรตรงด้านหน้าและสูง 36 ม. วิหารนี้มีขนาดใหญ่และสวยงาม



จากนั้นเดินทางต่อมุ่งหน้าสู่เมืองลักซอร์ ใช้เวลาเดินทางประมาณ 2.30 ชม.

ค่ำ **🍷** บริการอาหารค่ำ ณ ภัตตาคารท้องถิ่น

🏠 นำท่านเข้าสู่ที่พัก **The Temple Hotel Luxor** หรือเทียบเท่าระดับ 4 ดาว @ Luxor

# วันที่ห้า

- เมืองลุกซอร์
- หุบเขากษัตริย์
- วิหารฮัคเซฟชูต
- มหาวิหารคาร์นัค
- ชมวิหารลุกซอร์
- บินภายใน
- เมืองไคโร



**OPTIONAL TOUR: HOT AIR BALLOON** บอลลูนที่เมืองลักซอร์เป็นอีกหนึ่งกิจกรรมเป็นที่นิยมของนักท่องเที่ยว ที่ต้องการชมทัศนียภาพของเมืองลักซอร์และหุบเขากษัตริย์ (**อัตราค่าบริการยังไม่รวมในค่าบริการทัวร์**) หากท่านสนใจสามารถติดต่อสอบถามเพิ่มเติมได้ที่หัวหน้าทัวร์ หรือมัคคุเทศก์ท้องถิ่น **อัตราค่าบริการ โดยประมาณ ท่านละ 150-180 USD** (ราคาอาจมีการเปลี่ยนแปลงขึ้นอยู่กับฤดูกาลท่องเที่ยว)

**\*\*\*\*สำหรับท่านที่ร่วมกิจกรรมบอลลูน จะต้องเตรียมตัวสำหรับการเดินทางไปยังสถานีบริการบอลลูน**

**โดยเวลานัดหมายประมาณ เช้าตรู่ 04.00-05.00 น. \*\*\*\***

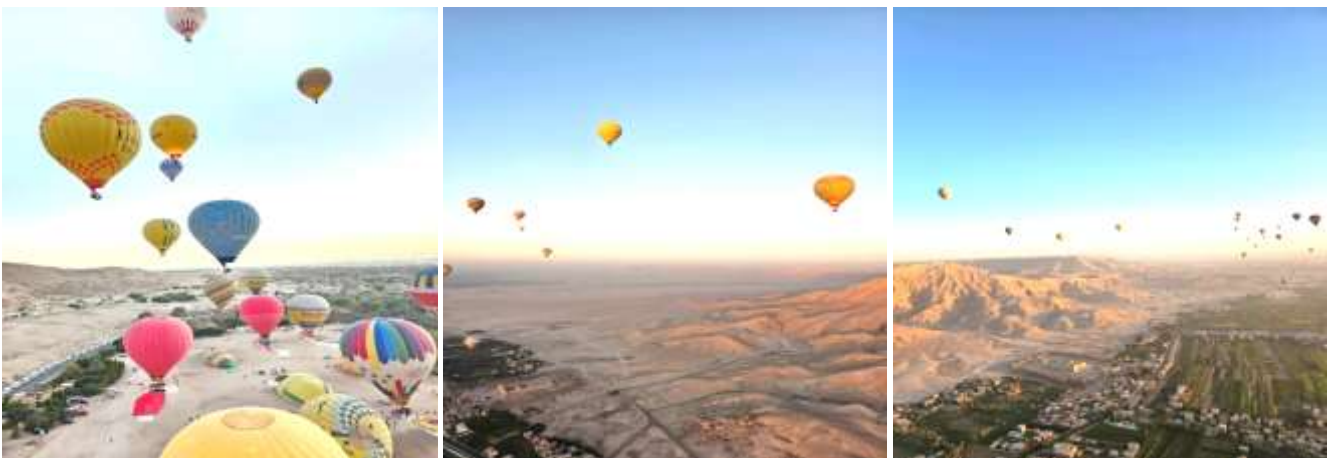

เช้า

## ๑๐ | บริการอาหารเช้า ณ ห้องอาหารของโรงแรมที่พัก

จากนั้นออกเดินทางโดยรถบัสปรับอากาศ ข้ามไปฝั่งตะวันตกของแม่น้ำไนล์ (West Bank) หรือ นครธีบส์ในสมัยอียิปต์โบราณ อดีตเชื่อว่าเป็นที่อยู่ของคนตาย หรือ นครของผู้วายชนม์(Necropolis of Thebes) เต็มไปด้วยกลุ่มโบราณสถานที่มีประวัติน่าพิศวง ปัจจุบันเป็นสถานที่ท่องเที่ยวที่ใหญ่ที่สุดของประเทศ นำท่าน **ชมหุบผากษัตริย์ (Valley of the Kings)** เป็นที่ฝังพระศพของฟาโรห์ 63 พระองค์ ตั้งอยู่ที่เทือกเขาที่ชัน ท่านสามารถเลือกเข้าชมได้เพียง 3 สุสาน ด้านหน้าทางเข้าสู่สุสานฟาโรห์บทยอดเขานั้นดูคล้ายปลายแหลมยอดปิรามิด เป็นการเลือกหวงชู้ในการฝังศพ ให้คล้ายว่าฝังอยู่ที่ปิรามิด สุสานเหล่านี้เป็นสุสานที่ถูกเลือกให้เป็นสุสานที่เก็บ มัมมี่และสมบัติของกษัตริย์ถึง 63 สุสาน แต่ละสุสานมีขนาดใหญ่เล็กต่างกัน ขึ้นอยู่กับระยะเวลาครองราชย์ สุสานเริ่มสร้างเมื่อฟาโรห์ครองราชย์ และปิดเมื่อฟาโรห์สิ้นพระชนม์ ภายในหลุมมีจิตรกรรมที่งดงามสีสดใสราวกับเพิ่งวาดเสร็จไม่นานนี้ **(ไม่รวมค่าเข้าสู่สุสานของฟาโรห์ตุตันคาเมน ท่านละ 720 อียิปต์ปอนด์ ถ้าต้องการชมกรุณาติดต่อไกด์)**



จากนั้น นำท่านชม **วิหารฟาโรห์ฮัตเชปซุต (TEMPLE OF QUEEN HATSHEPSUT)** เป็นวิหารที่ตั้งอยู่ใกล้หุบเขาแห่งกษัตริย์และปัจจุบันถือว่าเป็นหนึ่งในสิ่งมหัศจรรย์ที่ยิ่งใหญ่ของอียิปต์โบราณ วิหาร

แห่งนี้ออกแบบโดยสถาปนิก “เซเนมุต” และสร้างขึ้นเพื่อเป็นเกียรติแก่ฟาโรห์หญิงฮัตเชปซุต ที่รู้จักในนาม “ราชินีหนวด” ที่มีอายุยืนที่สุดของลัทธิอียิปต์ ฟาโรห์หญิงองค์เดียวในประวัติศาสตร์อียิปต์ ที่รุ่งเรืองมากในสมัยของพระองค์ เป็นสตรีที่ทรงอำนาจที่สุดในโลกยุคนั้น และทรงความสามารถด้านการปกครองยิ่งกว่าฟาโรห์บุรุษ ส่วนมากทรงเชี่ยวชาญด้านการปกครองและแสดงความเป็นผู้นำจนข้าราชการสำนักต่างประจักษ์ในความสามารถ นับเป็นบุคคลที่น่าสนใจที่สุด ฟาโรห์หญิงฮัตเชปซุต สตรีเหล็ก อียิปต์



**ชมอนุสาวรีย์แห่งเมมนอน (Colossi of Memnon)** หรือสุสานของฟาโรห์อาเมนโฮเทปที่ 3 อดีตเคยใช้เป็นวิหารประกอบพิธีศพของอาเมนโฮเทปที่ 3 ประมาณ 2,000 กว่าปีก่อน เกิดเหตุแผ่นดินไหวอย่างรุนแรง ทำให้ตัววิหารพังลงมา เหลือเพียงรูปสลักหินทรายขนาดใหญ่ 2 รูป สูง 20 เมตร

เที่ยง

## 📌 รับประทานอาหารกลางวัน ณ ภัตตาคารอาหารท้องถิ่น

นำท่านชม **มหาวิหารคาร์นัค** (The Temple of Karnak) เป็นวิหารที่ใหญ่ที่สุดในโลก ตัววิหารหลังเดียวมีเนื้อที่ถึง 60 เอเคอร์ ซึ่งใหญ่พอที่จะนำโบสถ์ขนาดใหญ่ของยุโรปไปวางได้ถึง 10 หลัง มหาวิหารแห่งนี้เริ่มก่อสร้างในสมัยฟาโรห์ทุตโมซิสที่ 1 เพื่อถวายแด่เทพอมอน-รา เมื่อกว่า 3,600 ปี มาแล้ว หลังจากนั้น ฟาโรห์องค์ต่างๆ ก็เริ่มสร้างเพิ่มเติม ทำให้วิหารมีขนาดใหญ่ขึ้นอย่างมาก แต่เห็นความยิ่งใหญ่ของวิหารแล้ว ขอให้ทุกท่านลองจินตนาการดูว่าชาวอียิปต์โบราณใช้วิธีใดในการขนย้ายเสา และหิน พร้อมทั้งการแกะสลักลวดลาย ซึ่งเมื่อท่านเห็นความสูงแล้วก็จะยิ่งทำให้นึกไม่ออกก็เป็นได้ ว่าเขาใช้วิธีทำอย่างไร



ส่วนสำคัญที่สุดของที่นี่ก็คือ **วิหาร AMON** ซึ่งภายในจะมี **Great Hypostyle Hall** ห้องโถงที่มีเสาหินขนาดใหญ่ถึง 134 ต้น กินพื้นที่ถึง 6,000 ตารางเมตร ที่น่าอัศจรรย์ใจมากๆ ก็คือ เสาแต่ละต้นมีความสูงและกว้างใหญ่มาก

โดยจะสลักอักษรภาพที่แสดงถึงวิถีชีวิต และกิจกรรมของฟาโรห์ที่เกี่ยวข้องกับ เรื่องศาสนาและสงคราม  
เสาบางต้นตรงหัวเสา มีรูปดอกปapyrusประดับเอาไว้



นำท่านชม **วิหารลักซอร์ (The Temple of)** ซึ่งสร้างถวายแก่เทพอมอน-รา กษัตริย์แห่งเทพ เช่นกัน วิหารแห่งนี้ได้รับการบูรณะในปี ค.ศ. 1883 ภายใต้บริเวณวิหารประกอบด้วยซุ้มประตูขนาดใหญ่และรูปสลักหินแกรนิตขนาดมหึมา สลักเป็นรูปฟาโรห์รามเซสที่ 2 และมหาราชนิเนเฟอตารี ชมเสาโอบิลิสก์ เสาหินแกรนิตขนาดใหญ่ซึ่งแกะสลักด้วยอักษรอียิปต์โบราณ(เฮโรกริฟฟิค) เพื่อสรรเสริญเทพเจ้าอมอนรา ซึ่งท่านอาจจะได้เห็นเสาเช่นนี้ที่ ปลาย เดอ ลา ทริอง (Place de la Triamph) เมืองปารีส ประเทศฝรั่งเศส





ภาพสลักที่วิหารแห่งนี้ก็ถือได้ว่าน่าสนใจไม่น้อย เช่น ภาพขบวนนักรบเดินแถว ที่สลักอย่างแตกต่างกันว่าเป็นนักรบชนชาติใดบ้าง เห็นแล้วก็ชวนให้นึกถึงภาพสลักขบวนนักรบที่ปราสาทหินในเขมร (ที่ว่าของกลุ่มเสียม --- สยาม จะเดินแตกแถวกัน) นอกจากนี้ ด้านหน้าวิหารจะมี **ถนนสฟิงซ์หน้าพระ (Sphinx Avenue)** ยาว 3 กิโลเมตรใช้เป็นทางเชื่อมระหว่างวิหารลักซอร์กับวิหารคาร์นัค

**คำ**            **รับประทานอาหารค่ำ ณ ภัตตาคาร**

**นำทุกท่านเดินทางไปยังสนามบินลักซอร์เพื่อบินไปยังสนามบินไคโร**

เที่ยวบินภายในประเทศ	เวลาออกเดินทาง - เวลาถึงปลายทาง	เที่ยวบิน
ลักซอร์ LXR - ไคโร CAI	21.10 - 22.20	MS269

**\*\*\* เที่ยวบินภายในประเทศ บริษัทของสงวนสิทธิ์ในการเปลี่ยนแปลงตามความเหมาะสมโดยไม่จำเป็นต้องแจ้งให้ทราบล่วงหน้า โดยยึดถือเวลา สถานการณ์ ให้เหมาะสมกับโปรแกรมมากที่สุด (จำกัดน้ำหนักกระเป๋า 1 ใบ ไม่เกิน 23 กิโลกรัม)**

**21.10 น. ➔ ออกเดินทาง โดยสายการบิน อียิปต์ แอร์ เที่ยวบินที่ MS 269**

**22.20 น. ➔ เดินทางถึงสนามบินกรุงไคโร**

**☞ นำท่านเข้าสู่ที่พัก **Pyramids Resort by Jaz** หรือเทียบเท่าระดับ 4 ดาว @ CAIRO**

# วันที่หก

- ไคโร
- NMEC มิวเซียม
- สุเหร่าโมฮัมหมัดอาลี
- ตลาดข่านเอลคาลลี
- สหามบินไคโร



## เช้า

### 📍 รับประทานอาหารเช้า ณ ห้องอาหารของโรงแรม

จากนั้นนำท่านเข้า ชม **พิพิธภัณฑ์อารยธรรมอียิปต์** หรือ **The National Museum of Egyptian Civilization** พิพิธภัณฑ์สมัยใหม่ที่ตั้งอยู่บริเวณฟุสตัดต์ เมืองเก่าแก่แห่งแรกของอียิปต์อิสลาม ในกรุงไคโร พิพิธภัณฑ์แห่งนี้จัดแสดงเรื่องราวอารยธรรมอียิปต์อย่างครบถ้วน ตั้งแต่ยุคก่อนประวัติศาสตร์ ยุคฟาโรห์ กรีก-โรมัน คอปติก อิสลาม จนถึงยุคสมัยใหม่ โดยเน้นการเล่าเรื่องแบบเข้าใจง่าย ผ่านการจัดแสดงที่ทันสมัย แสง สี เสียง และสื่อมัลติมีเดีย **ไฮไลท์สำคัญคือ ห้องมัมมี่หลวง (Royal Mummies Hall)** ซึ่งจัดแสดงพระศพของกษัตริย์และราชินีผู้ยิ่งใหญ่ของอียิปต์โบราณ อาทิ รามเสสที่ 2 และ ราชินีฮัตเชปซุต ภายในห้องจัดแสดงออกแบบให้บรรยากาศสงบ ชрім และสมพระเกียรติ เสมือนการก้าวเข้าสู่สุสานหลวงในอดีตกว่า 3,000 ปี นอกจากนี้ยังมีโซนจัดแสดงวัตถุโบราณ เครื่องใช้ในชีวิตประจำวัน ศิลปะ เครื่องแต่งกาย และพัฒนาการทางสังคม วัฒนธรรม และศาสนา ที่สะท้อนความต่อเนื่องของอารยธรรมอียิปต์ จากอดีตสู่ปัจจุบันอย่างชัดเจน พิพิธภัณฑ์แห่งนี้ยังเป็นสถานที่จัดขบวนพาเหรดมัมมี่หลวงอันยิ่งใหญ่ในปี 2021 ซึ่งถ่ายทอดสดไปทั่วโลก สร้างความภาคภูมิใจให้กับชาวอียิปต์และตอกย้ำความสำคัญของมรดกทางประวัติศาสตร์ระดับโลก



นำท่านเดินทางเข้าชม **สุเหร่า มุฮัมหมัด อาลี ปาชา (Mosque of Muhammad Ali Pasha)**  
เป็นอาคารทรงสี่เหลี่ยม สถาปัตยกรรมยุคออตโตมาน มีหอนิชาเรห์หรือหอเรียกสวดเป็นเสาสูง  
รูปแปดเหลี่ยม มี Blue Mosque ที่อิสตันบูลเป็นต้นแบบด้านนอกมีหอนาฬิกา



สุเหร่าแห่งนี้สร้างขึ้นเมื่อ ปี ค.ศ. 1830 โดย “มุฮัมหมัด อาลี ปาชา” ซึ่งเป็นผู้นำเอาความเจริญสมัยใหม่  
มาสู่ประเทศอียิปต์ โดยใช้เวลาสร้างถึง 18 ปีลักษณะเป็นสุเหร่าใหม่มาก สร้างบนพื้นที่สี่เหลี่ยมจัตุรัส

กว้างด้านละ 41 เมตร มีกลุ่มโดมหรือหลังคากลมซ้อนกันลดหลั่นลงมาแบบตุรกี (Turkish style) โดมใหญ่สุดที่อยู่ตรงกลางนั้น สูงถึง 52 เมตร มีเส้นผ่าศูนย์กลาง 21 เมตร และถูกรายล้อม ไปด้วยหลังคาโค้ง โดมใหญ่เล็กหลายลูก ทั้งนี้สุเหร่านี้สร้างในพื้นที่ของป้อมซีทาเดล (Citadel) ซึ่งเป็นป้อมปราการที่สร้างขึ้นเพื่อปกป้องกรุงไคโรในระหว่างสงครามครูเสด คนอียิปต์เรียกป้อมปราการนี้ว่า Al-Qala'a Al-Gabal (หรือ Al-Burge) หมายถึง ป้อมปราการที่อยู่บนยอดเขา บริเวณที่ก่อสร้างซีทาเดลเป็นชัยภูมิที่

เหมาะสมเพราะเป็นจุดที่สามารถมองเห็นกรุงไคโรได้ทั้งเมืองและยากต่อการที่ศัตรูจะบุกเข้าโจมตี ซีทาเดลมีบริเวณกว้างและตั้งอยู่ภายในกำแพงที่แข็งแรง

นำท่านแวะชม **ศูนย์ผลิตและจำหน่ายหัวน้ำหอมชั้นนำของอียิปต์** ซึ่งกล่าวกันว่าการทำน้ำหอมนี้มีสืบทอดมาตั้งแต่สมัยพระนางคลีโอพัตรา และที่นี่ยังเป็นศูนย์กลาง แหล่งผลิตหัวน้ำหอมขนาดใหญ่ ให้กับน้ำหอม แบรินด์เนมดัง ๆ หลายแบรนด์อีกด้วย

จากนั้นนำท่านเดินทางสู่ **ตลาดข่านเอลคาลิลี (KHAN EL KHALILI)** ตลาดข่าน เอล คาลิลี (Khan El Khalili Bazaar ) ประเทศอียิปต์ เป็นตลาดสไตล์อาหรับโบราณ อายุกว่า 600 ปี ถูกสร้างขึ้นครั้งแรกในช่วงปลายศตวรรษที่ 14 (ค.ศ. 1382-1389) โดย Jaharkas al-Khalili เดิมทีพื้นที่ตรงนี้เป็นสุสานของราชวงศ์ฟาติมิด ต่อมาได้มีการเคลื่อนย้ายกระดูกและสร้างอาคารพาณิชย์ขึ้น ตลาดขายของพื้นเมืองและสินค้าที่ระลึกที่ใหญ่ที่สุดในกรุง ไคโร ท่านสามารถเลือกซื้อของพื้นเมืองสวยๆ มากมาย ไม่ว่าจะเป็นขวดน้ำหอมที่ทำด้วยมือ สินค้าต่างๆ เครื่องทองรูปพรรณ และเพชรพลอย ลวดลายแบบอาหรับ พรหม และของที่ระลึกพื้นเมืองต่างๆ

## คำ **บริหารอาหารเย็น ณ ภัตตาคารท้องถิ่น (อาหารไทย)** นำท่านออกเดินทางสู่สนามบินไคโร



# วันที่เจ็ด

- สนามบินโคโร
- สนามบินมัสกัต
- กรุงเทพฯ



- 01.45 น. เห็นฟ้าสู่ ทำอากาศยานนานาชาติมัสกัต โดยสายการบินโอมาน แอร์ เที่ยวบินที่ **WY 408**  
(ใช้เวลาบินประมาณ 3 ชั่วโมง 55 นาที)
- 06.40 น. เดินทางถึงสนามบินเมืองมัสกัต (แวะเปลี่ยนเครื่อง)
- 08.40 น. ออกเดินทางสู่ ทำอากาศยานนานาชาติสนามบินสุวรรณหงูมิ โดยสายการบินโอมาน แอร์  
เที่ยวบินที่ **WY815** (ใช้เวลาบินประมาณ 6 ชั่วโมง 5 นาที)  
(บริการอาหารและเครื่องดื่มบนเครื่องพร้อมสิ่งอำนวยความสะดวกความบันเทิงครบครัน)
- 17.45 น. เดินทางถึงกรุงเทพฯ โดยสวัสดิภาพ พร้อมความประทับใจในการบริการ

หมายเหตุ: โปรแกรมและรายละเอียดของการเดินทาง โรงแรม เที่ยวบิน ตารางเรือ อาจมีการเปลี่ยนแปลงหรือ  
สลับกันได้ตามความเหมาะสมทั้งนี้ขึ้นอยู่กับ สภาพอากาศ การจราจร , เที่ยวบินล่าช้า และเหตุสุดวิสัยต่างๆ ที่  
ไม่สามารถคาดการณ์ล่วงหน้า หรืออาจจะต้องรอกำหนดเพิ่มเติมก่อนทำการจอง โดยทั้งนี้ บริษัทจะคำนึงถึง  
ประโยชน์และความปลอดภัย ความเหมาะสมของโปรแกรม ของผู้ร่วมเดินทางเป็นสำคัญ

บริษัทฯ ขอสงวนสิทธิ์ในการเปลี่ยนแปลงตามความเหมาะสม โดยมีจำเป็นต้องแจ้งให้ทราบล่วงหน้า\*\*

อัตราค่าบริการ				
วันเดินทาง	ราคาผู้ใหญ่และ ราคาเตียงเสริม (พักห้องละ 2-3 ท่าน)	ราคาเด็ก เสริมเตียง **อายุไม่เกิน 6 ขวบ** (พักกับผู้ใหญ่ 2 ท่าน)	ราคาเด็ก ไม่เสริม เตียง **อายุไม่เกิน 6 ขวบ** (พักกับผู้ใหญ่ 2 ท่าน)	พักเดี่ยว เพิ่ม
4-10 ก.ค.69	79,988.-	79,988.-	78,988.-	13,500.-
18-24 ก.ค.69	79,988.-	79,988.-	78,988.-	13,500.-
25-31 ก.ค.69	79,988.-	79,988.-	78,988.-	13,500.-
8-14 ส.ค.69	79,988.-	79,988.-	78,988.-	13,500.-
22-28 ส.ค.69	79,988.-	79,988.-	78,988.-	13,500.-
5-11 ก.ย.69	79,988.-	79,988.-	78,988.-	13,500.-
19-25 ก.ย.69	79,988.-	79,988.-	78,988.-	13,500.-
10-16 ต.ค.69	88,988.-	88,988.-	87,988.-	14,500.-
13-19 ต.ค.69	88,988.-	88,988.-	87,988.-	14,500.-
17-23 ต.ค.69	88,988.-	88,988.-	87,988.-	14,500.-
23-29 ต.ค.69	88,988.-	88,988.-	87,988.-	14,500.-
8-14 พ.ย. 69	89,988.-	89,988.-	88,988.-	16,000.-
22-28 พ.ย. 69	89,988.-	89,988.-	88,988.-	16,000.-
6-12 ธ.ค. 69	90,988.-	90,988.-	89,988.-	16,000.-
27-2 ม.ค. 70	96,988.-	96,988.-	95,988.-	17,000.-
31-6 ม.ค. 70	96,988.-	96,988.-	95,988.-	17,000.-
24-30 ม.ค. 70	89,988.-	89,988.-	88,988.-	16,000.-
7-13 ก.พ. 70	90,988.-	90,988.-	89,988.-	16,500.-
21-27 ก.พ. 70	90,988.-	90,988.-	89,988.-	16,500.-
7-13 มี.ค. 70	90,988.-	90,988.-	89,988.-	16,500.-
21-27 มี.ค. 70	90,988.-	90,988.-	89,988.-	16,500.-

**\*\*ไม่รวมค่าธรรมเนียมน้ำมันและภาษีสนามบิน ในกรณีที่สายการบินมีการปรับขึ้นราคา\***

หนังสือเดินทางต้องมีอายุเหลือใช้งานไม่น้อยกว่า 6 เดือน นับจากวันเดินทาง  
และมีหน้าที่เหลือไว้ประทับตราไม่น้อยกว่า 2 หน้า

**\*\* กรณี ถือหนังสือเดินทางต่างชาติ โปรดสอบถามข้อมูลเพิ่มเติม \*\***

**\*\*ในกรณีที่ผู้โดยสาร มีไฟล์ทเดินทางภายในประเทศหรือระหว่างประเทศ ที่เกี่ยวข้องกับวันเดินทางที่  
ท่านได้ทำการจองไว้กับทางบริษัทฯ กรุณาแจ้งให้กับทางเจ้าหน้าที่ทราบ ก่อนการชำระเงินค่าตั๋วดังกล่าว  
ถ้าเกิดข้อผิดพลาด ทางบริษัทฯ ขอสงวนสิทธิ์ในการรับผิดชอบทุกกรณี\*\***



## ✓ ข้อควรรู้

01

### เงื่อนไข การจองทัวร์

- งวดที่ 1 : สำรองที่นั่งจ่ายมัดจำ 50,000 บาท /ท่านภายใน 3 วันหลังจากที่มีการจอง (เพื่อเป็นการยืนยันการเดินทาง)
- ในช่วงเทศกาลปีใหม่และสงกรานต์ทางบริษัทขออนุญาตเก็บค่ามัดจำท่านละ 60,000บาท/ท่าน ภายใน 3 วันหลังจากที่มีการจอง (เพื่อเป็นการยืนยันการเดินทาง)
- พร้อมส่งรายชื่อและหน้าพาสปอร์ต/วีซ่า USA / วีซ่า Schengen/ ผู้ที่จะเดินทางกันก็เพื่อทำวีซ่าฮิปด์ (ซึ่งใช้เวลายื่น 30 - 45 วันก่อนการเดินทาง )
- ห้ามเปลี่ยนเล่มพาสกั้ให้ทางบริษัทยื่นวีซ่า // ทางบริษัทไม่สามารถรับผิดชอบในกรณีที่ยื่นวีซ่าฮิปด์ไปแล้ว และผู้เดินทางมีการเปลี่ยน PASSPORT เล่มใหม่ ซึ่งมีผลต่อเลขวีซ่า ซึ่งเลขวีซ่าไม่ตรงกัน จะไม่สามารถใช้เดินทางได้
- งวดที่ 2 : ชำระยอดส่วนที่เหลือ ก่อนการเดินทางไม่น้อยกว่า 30วัน หากไม่ชำระค่าใช้จ่ายภายในกำหนด ทางบริษัทจะถือว่าท่านยกเลิกการเดินทางโดยอัตโนมัติ
- หนังสือเดินทางต้องมีอายุเหลือใช้งานไม่น้อยกว่า 6 เดือน นับจากวันเดินทางและมีหน้าที่เหลือไว้ประทับตราไม่น้อยกว่า 2 หน้า
- กรณีที่ต้องการออกตัวภายในประเทศ กรณีลูกค้าอยู่ต่างจังหวัด ให้ท่านติดต่อเจ้าหน้าที่ก่อนออกบัตรโดยสารทุกครั้ง หากออกบัตรโดยสารโดยมิแจ้งเจ้าหน้าที่ ทางบริษัทขอสงวนสิทธิ์ไม่รับผิดชอบค่าใช้จ่ายที่เกิดขึ้น
- หลังจากชำระค่ามัดจำแล้ว สามารถเปลี่ยนชื่อผู้เดินทางได้ ก่อนที่บริษัท จะทำการออกตั๋วล่วงหน้า ก่อนวันเดินทาง 45 วัน
- ก่อนการเดินทางแต่ทั้งนี้ต้องยึดกฎของสายการบินเป็นหลัก

02

### กรณียกเลิก

**การชำระมัดจำถือเป็นการยอมรับเงื่อนไข ของทางบริษัทฯด้วยความยินดี กรณียกเลิกการเดินทางหลังจากชำระเงินมัดจำและหรือเต็มจำนวนแล้ว ไม่คืนเงินทุกกรณี**

- \*\* ทางบริษัทฯ ขอสงวนสิทธิ์ในการคืนเงินค่าทัวร์ทั้งหมดในทุกกรณี\*\*หากแจ้งยกเลิกน้อยกว่า 60 วัน ก่อนเดินทาง กรณีเจ็บป่วย จนไม่สามารถเดินทางได้ ซึ่งจะต้องมีใบรับรองแพทย์จากโรงพยาบาลรับรอง บริษัทจะทำการ ยื่นเอกสารไปยังสายการบิน , โรงแรม และในหลายๆการให้บริการ เพื่อให้พิจารณาอีกครั้ง ทั้งนี้ อาจจะต้องใช้ระยะเวลาในการดำเนินการ ซึ่งไม่สามารถแจ้งได้ว่าจะสามารถคืนเงินได้ทั้งหมด หรือ บางส่วน เพราะจะขึ้นอยู่กับพิจารณาและตัดสินใจ ของสายการบิน , โรงแรม และในหลายๆการให้บริการอื่นๆ เป็นสำคัญ**
- กรณีที่ต้องการเปลี่ยนแปลงผู้เดินทาง (เปลี่ยนชื่อ) หรือเปลี่ยนแปลงพีเรียดวันเดินทาง (เลื่อนวันเดินทาง ) จะต้องแจ้งให้ทางบริษัท ทราบล่วงหน้า อย่างน้อย 45 วัน ก่อนออกเดินทาง กรณีแจ้งหลังจากเจ้าหน้าที่ ออกเอกสารเรียบร้อยแล้ว ไม่ว่าจะส่วนใดส่วนหนึ่ง ทางบริษัทขอสงวนสิทธิ์ในการ เรียกเก็บค่าใช้จ่ายที่เกิดขึ้นจริงทั้งหมด ทั้งนี้ขึ้นอยู่กับช่วงพีเรียดวันที่เดินทาง และกระบวนการของแต่ละคณะ เป็นสำคัญด้วย กรุณาสอบถามกับเจ้าหน้าที่ เป็นกรณีพิเศษ
  - ในกรณีที่ท่านผู้โดยสารต้องการใช้พาสปอร์ตเล่มสีน้ำเงิน (ราชการ) ในการเดินทาง บริษัทฯ ขอสงวนสิทธิ์ไม่รับผิดชอบใดๆในการที่ท่านอาจจะถูกปฏิเสธมิให้เข้าเมือง เพราะโดยปกติในการท่องเที่ยวจะใช้เล่มสีแดงเลือดหมู
  - บริษัทฯ ขอสงวนสิทธิ์ยกเลิกการเดินทางก่อนล่วงหน้า 7 วัน ในกรณีที่ไม่สามารถทำกรุ๊ปได้ไม่ถึงจำนวนอย่างน้อย 10 ท่านซึ่งในกรณีนี้ทางบริษัทฯ ยินดีคืนเงินให้ทั้งหมดหรือจัดหาคณะทัวร์อื่นให้ถ้าต้องการ
  - บริษัทฯ ไม่รับผิดชอบค่าเสียหายใดๆในเหตุการณ์ที่เกิดจากสายการบิน สนามบิน ภัยธรรมชาติ ภัยสงคราม ปฏิวัติ และอื่น ๆ ที่นอกเหนือการควบคุมของทางบริษัทฯ หรือ ค่าใช้จ่ายเพิ่มที่เกิดขึ้นทางตรง หรือทางอ้อม เช่น การเจ็บป่วย การถูกทำร้าย การสูญหาย ความล่าช้า หรืออุบัติเหตุต่าง
  - ราคานี้คิดตามราคาบัตรโดยสารเครื่องบิน ณ ปัจจุบัน หากมีการปรับราคาบัตรโดยสารสูงขึ้น ตามอัตราค่าน้ำมันหรือ ค่าเงินแลกเปลี่ยน ทางบริษัท ขอสงวนสิทธิ์ที่จะปรับราคาตามสถานการณ์ดังกล่าว

- กรณีผู้เดินทางไม่สามารถ เข้า-ออก เมืองได้เนื่องจากปลอมแปลงหรือการห้ามของเจ้าหน้าที่ไม่ว่าเหตุผลใดๆ ทางบริษัทขอสงวนสิทธิ์ในการ ไม่คืนค่าทัวร์ทั้งหมด
- บริษัทฯ ขอสงวนสิทธิ์ยกเลิกการเดินทางก่อนล่วงหน้า 75 วัน ในกรณีที่ไม่สามารถทำกรุ๊ปได้อย่างน้อย 10 ท่านซึ่งในกรณีนี้ทางบริษัทฯ ยินดีคืนเงินให้ทั้งหมด หรือจัดหาคณะทัวร์อื่นให้ถ้าต้องการ
- บริษัทฯ ขอสงวนสิทธิ์ที่จะเปลี่ยนแปลงรายละเอียดบางประการในทัวร์นี้ เมื่อเกิดเหตุจำเป็นสุดวิสัยจนไม่อาจแก้ไขได้และจะไม่รับผิดชอบใดๆ ในกรณีที่สูญหาย สูญเสีย หรือได้รับบาดเจ็บที่นอกเหนือความรับผิดชอบของหัวหน้าทัวร์และเหตุสุดวิสัยบางประการ เช่น การนัดหยุดงาน ภัยธรรมชาติ การจลาจล ต่างๆ บริษัทฯ ไม่รับผิดชอบค่าเสียหายในเหตุการณ์ที่เกิดจากสายการบิน สนามบิน ภัยสงคราม เครื่องบินดีเลย์ ภัยธรรมชาติ ปรากฏิต และอื่น ๆ ที่นอกเหนือการควบคุมของทางบริษัทฯ หรือ ค่าใช้จ่ายเพิ่มที่เกิดขึ้นทางตรง หรือทางอ้อม เช่น การเจ็บป่วย การถูกทำร้าย การสูญหาย ความล่าช้า หรือ อุบัติเหตุต่าง ๆ
- เนื่องจากรายการทัวร์นี้เป็นแบบเหมาจ่ายเบ็ดเสร็จ หากท่านสละสิทธิ์การใช้บริการใดๆตามรายการ หรือ ถูกปฏิเสธการเข้าประเทศไม่ว่าในกรณีใดก็ตาม ทางบริษัทฯ ขอสงวนสิทธิ์ไม่คืนเงินในทุกกรณี
- เมื่อท่านได้ชำระเงินมัดจำหรือทั้งหมด ไม่ว่าจะเป็นการชำระผ่านตัวแทนของบริษัทฯ หรือชำระโดยตรงกับทางบริษัทฯ ทางบริษัทฯ จะขอถือว่าท่านรับทราบและยอมรับในเงื่อนไขต่างๆ
- กำหนดการเดินทางอาจมีการเปลี่ยนแปลงได้เพื่อความเหมาะสม ทั้งนี้ทางบริษัทฯ จะยึดถือผลประโยชน์ ตลอดจนความปลอดภัยของคณะผู้เดินทางเป็นสำคัญ
- ทางบริษัทฯ จะไม่รับผิดชอบใดๆ ในกรณีที่ท่านถูกปฏิเสธเข้าเมือง โดยด่านตรวจคนเข้าเมือง
- สำหรับ ผู้โดยสาร ที่ไม่ได้ถือ PASSPORT ไทย หรือ PASSPORT ต่างด้าว ผู้โดยสารต้องรับผิดชอบเรื่องเอกสาร (VISA) หรือ การแจ้งเข้าแจ้งออกประเทศไทยเอง ทางบริษัทฯ ทัวร์ จะไม่รับผิดชอบในกรณี ที่ ด่านตรวจคนเข้าเมืองของประเทศไทยปฏิเสธในการเข้าและออก
- ในกรณีที่ท่านผู้โดยสารต้องการใช้พาสปอร์ตเล่มสีน้ำเงิน (ราชการ) ในการเดินทาง บริษัทฯ ขอสงวนสิทธิ์ไม่รับผิดชอบใดๆในการที่ท่านอาจจะถูกปฏิเสธมิให้เข้าเมือง เพราะโดยปกติในการท่องเที่ยวจะใช้เล่มสีเลือดหมู
- หากท่านจองรายการทัวร์ ของเรา ถือได้ว่าท่านได้ยอมรับและตกลงตามในรายการทัวร์ทุกอย่างตามที่แจ้งไว้ตามเอกสารด้านบนแล้ว



## อัตรานี้รวม

- ✓ ค่าตัวเครื่องบินไป-กลับ ชั้นประหยัด (ECONOMY CLASS) , ค่าภาษีสนามบินทุกแห่ง
- ✓ ค่าที่พักห้องละ 2 ท่าน เป็น TWIN ROOM หรือ TRP ROOM ในโรงแรม ตามที่ระบุในรายการ หรือระดับเดียวกัน รวมทั้งสิ้น 5 คืน
- ✓ ค่าอาหารและเครื่องดื่มที่ระบุไว้ในรายการ
- ✓ ค่ารถรับ-ส่งสนามบิน และ รายการทัวร์ตลอดรายการ
- ✓ อัตราค่าเข้าชมสถานที่ที่ระบุไว้ในรายการ
- ✓ ค่ามัดคูปองของบริษัทดูแลตลอดการเดินทาง
- ✓ เที่ยวบินระหว่างประเทศ ให้ท่านละ 1 ใบ น้ำหนักไม่เกิน 30 ก.ก.ต่อใบ / ถังขึ้นเครื่อง เกิน 7 ก.ก.1ใบ
- ✓ ค่าวีซ่าประเทศฮังการี(วีซ่ากรุ๊ป)ใช้เวลาในการยื่นวีซ่า**ก่อนการเดินทาง 40-45 วัน** (สำหรับผู้ถือหนังสือเดินทางไทย)
- ✓ **ประกันภัยในการเดินทาง ASIA PLUS BASIC**
  - ประกันภัยในการเดินทาง ในกรณีที่ เสียชีวิตเนื่องจากอุบัติเหตุ จะคุ้มครองเป็นจำนวนเงิน 1,000,000 บาท (คุ้มครอง ผู้เอาประกันภัย อายุระหว่าง 15-75 ปี ในกรณีที่ผู้เอาประกันภัยอายุต่ำกว่า 15 ปี หรือระหว่าง 75-85 ปี คุ้มครอง 50 % ของจำนวนเงินเอาประกันภัย ทั้งนี้ขึ้นอยู่กับเงื่อนไขของกรมธรรม์ / ส่วนในกรณี ผู้เอาประกันภัยอายุสูงกว่า 85 ปี ทางบริษัทฯ ขอสงวนสิทธิ์ในการคุ้มครอง)



## อัตรานี้ไม่รวม

- ✗ ภาษีมูลค่าเพิ่ม 7 % และ ภาษีหัก ณ ที่จ่าย 3 %
- ✗ ค่าบริการและค่าใช้จ่ายส่วนตัวที่ไม่ระบุไว้ในรายการ
- ✗ ทิปมัดคูปองท้องถิ่น, พนักงานขับรถ ,ร้านอาหาร, ทิปหัวหน้าทัวร์จากเมืองไทย USD/วัน
 

ชำระค่าทิปที่สนามบิน 90 USD/ท่าน สำหรับคณะผู้เดินทาง 15 ท่านขึ้นไป และกรณีผู้เดินทางน้อยกว่า 15 ท่าน ชำระค่าทิปที่สนามบิน 110 USD/ท่าน
- ✗ ค่าใช้จ่ายส่วนตัว หรือ ค่าใช้จ่ายอื่น ที่ไม่ได้ระบุไว้ในโปรแกรม
- ✗ ค่าทำหนังสือเดินทางไทย / ค่าธรรมเนียมสำหรับผู้ถือพาสปอร์ตต่างชาติ
- ✗ ค่าอาหารและเครื่องดื่มที่ไม่ได้ระบุไว้ในรายการ
- ✗ ค่าธรรมเนียมน้ำมันและภาษีสนามบิน ในกรณีที่สายการบินมีการปรับขึ้นราคา
- ✗ ค่าซีลา, ซีอูร์, รถม้าลาก อื่นๆ ที่ไม่ได้ระบุไว้ในรายการ ฯลฯ
- ✗ ค่าใช้จ่ายอันเกิดจากความล่าช้าของสายการบิน,อุบัติเหตุทางธรรมชาติ,การประท้วง,การจลาจล,ภัยสงคราม การนัดหยุดงาน, การถูกปฏิเสธไม่ให้ออกและเข้าเมืองจากเจ้าหน้าที่ตรวจคนเข้าเมือง



# แผน ประกันภัย

## ข้อตกลงคุ้มครอง (INSURING AGREEMENT)



### รายการคุ้มครอง



### จำนวนเงินเอา ประกันภัย (บาท) SUM INSURED (BHT)

<p><b>1. เสียชีวิต สูญเสียอวัยวะ สายตา หรือทุพพลภาพถาวรสิ้นเชิง อ.บ.1 ต่อคน</b> PA. 1: Loss of life, dismemberment, loss of sight or total permanent disability per person</p>	<p><b>1,000,000</b></p>
<p><b>2. การรักษาพยาบาลต่ออุบัติเหตุแต่ละครั้ง ต่อคนหรือต่อระยะเวลาการเดินทาง คุ้มครองไม่เกิน</b> Medical expenses due to accident, limit per person and per period of Insurance</p> <p>2.1) การเคลื่อนย้ายผู้ป่วยกลับภูมิลำเนา หรือสถานพยาบาลจากกรณีอุบัติเหตุ การเดินทาง กลับ ประเทศหรือโรงพยาบาลที่เฉพาะในประเทศไทย รวมถึงการเดินทางด้วยรถพยาบาลจากจุดเกิดเหตุ ไปยังสถานพยาบาลขณะอยู่ในต่างประเทศ (รวมอยู่ในค่ารักษาพยาบาล ข้อ 2.) Evacuation expense from injury, return transport of insured to residence or to suitable hospital closest to residence, incl. appropriate car ambulance from event place to hospital (included in no.2 sum insured)</p> <p>2.2) การรักษาพยาบาลอันเนื่องมาจากการก่อการร้าย ต่ออุบัติเหตุแต่ละครั้ง ต่อคนหรือต่อระยะเวลาการเดินทาง (รวมอยู่ในค่ารักษาพยาบาล ข้อ 2.) Medical Expenses due to Act of Terrorism, limit per person and per period of Insurance, (included in no.2 sum insured)</p> <p>2.3) คุ้มครองพิเศษ ค่ารักษาพยาบาลจาก อุบัติเหตุจากการเล่นสกี, การดำน้ำ (snorkeling) ผู้โดยสารเรือเร็ว, บานาน่าโบท, เจ็ทสกี, เรือดำน้ำและชีวจีทเกอร์ ต่ออุบัติเหตุแต่ละครั้งต่อคน หรือต่อ ระยะเวลาการเดินทาง (รวมอยู่ในค่ารักษาพยาบาล ข้อ 2.) Special coverage: Medical expenses arising from accident from skiing, snorkeling, speed boat, banana boat, Jet ski, parasailing (pulled by speed boat), sea walker, per each accident (included in no.2 sum insured)</p>	<p><b>500,000</b></p> <p><b>100,000</b></p> <p><b>30,000</b></p> <p><b>คุ้มครอง Covered</b></p>
<p><b>3. ค่าใช้จ่ายในการขนส่งศพกลับภูมิลำเนา คุ้มครองไม่เกิน</b> Repatriation expense for mortal remains</p>	<p><b>100,000</b></p>
<p><b>4. อาหารเป็นพิษ คุ้มครองไม่เกิน</b> Food poisoning</p>	<p><b>100,000</b></p>
<p><b>5. ขดเชยรายได้รายวันในกรณีเข้ารับรักษาพยาบาลผู้ป่วยในจากอุบัติเหตุในและต่างประเทศต่อวัน (สูงสุด 30 วัน)</b> Hospitalization benefit from injury - domestic and outbound per day (max 30 days)</p>	<p><b>800</b></p>

